

# Інструкція про заповнення бланка Медичної довідки щодо придатності до керування транспортним засобом

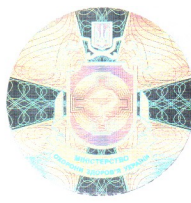

(найменування закладу охорони здоров'я)  
Код закладу за ЄДРПОУ

## МЕДИЧНА ДОВІДКА ЩОДО ПРИДАТНОСТІ ДО КЕРУВАННЯ ТРАНСПОРТНИМ ЗАСОБОМ

1. Медична довідка заповнюється головою медичної комісії, що проводить попередній, періодичний чи позачерговий медичні огляди водія (кандидата у водії) транспортного засобу.

2. Усі пункти Медичної довідки заповнюються розбірливо.

3. Прізвище, ім'я та по батькові кандидата у водії або водія вписуються повністю згідно з паспортними даними.

4. У разі визначення водія (кандидата у водії) придатним до керування транспортним засобом у колонці "Відмітка про придатність" навпроти відповідної категорії транспортного засобу вписується слово "придатний".

5. У разі визначення водія (кандидата у водії) непридатним до безпечного керування транспортним засобом у колонці "Відмітка про придатність" навпроти відповідної категорії транспортного засобу вписується слово "непридатний".

6. У колонці "обмеження" навпроти відповідної категорії транспортного засобу можуть вписуватися допустимі обмеження:

"в окулярах (лінзах)";  
"з ручним управлінням".

7. Медична довідка підписується головою медичної комісії, що проводить попередній, періодичний чи позачерговий медичні огляди водія (кандидата у водії) транспортного засобу, та засвідчується печаткою закладу охорони здоров'я.

Прізвище \_\_\_\_\_

Ім'я \_\_\_\_\_

По батькові \_\_\_\_\_

Дата і місце народження \_\_\_\_\_

Місце проживання \_\_\_\_\_

Група крові

Резус-фактор

\_\_\_\_\_

Дата видачі

Дійсна до

Місце для фото

Голова Комісії

ДП КОФ. Зам. 1422/2017 р. III кв.

**ЗРАЗОК**

М.П. 2 Серія МДО  
№ 000000